

ACTUALIZARE P.U.G. - ORAȘ MIERCUREA NIRAJULUI

SITUAȚIA EXISTENTĂ, DISFUNCȚIONALITĂȚI - SAT TÂMPA

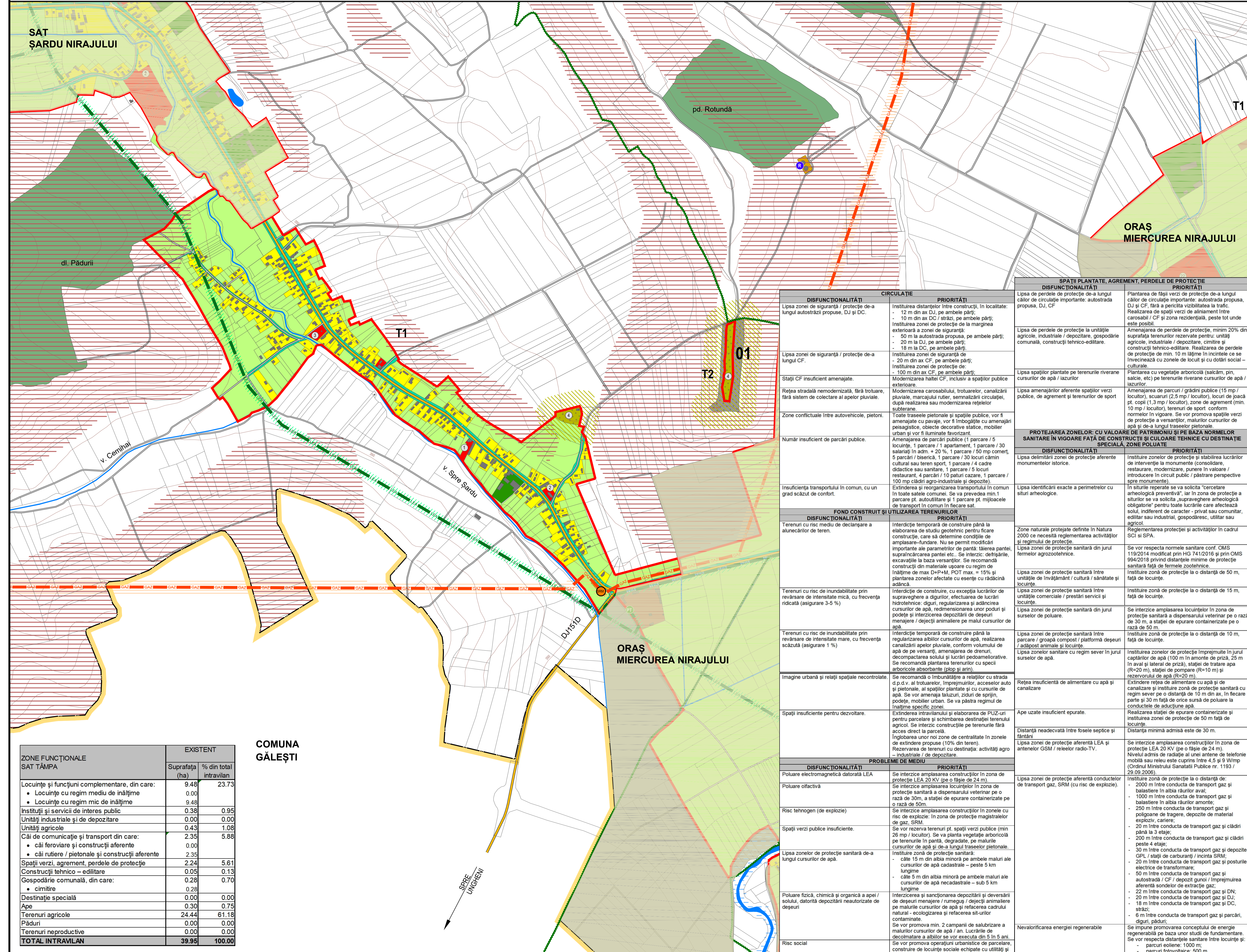

LEGENDĂ

- LIMITĂ TERITORIULUI ADMINISTRATIV ORAȘ
- LIMITĂ INTRAVILAN EXISTENT CONF. PUG 2009
- APE
- PĂDURI
- CLĂDIRI EXISTENTE

CAI DE CIRCULAȚIE

- DRUM JUDEȚEAN
- DRUMURI / STRĂZI

FUNCȚIUNI EXISTENTE

- LOCUINȚE CU REGIM MIC DE ÎNĂLȚIME ȘI FUNCȚIUNI COMPLEMENTARE
- INSTITUȚII ȘI SERVICII PUBLICE
- UNITĂȚI AGRICOLE
- GOSPODĂRIE COMUNALĂ - CIMITIRE
- TEHNICO-EDILITARE
- SPAȚII VERZI PUBLICE
- TERENURI AGRICOLE ÎN INTRAVILAN

ECHIPARE EDILITARĂ

- LEA 20 KV
- REZERVOR APĂ
- MAGISTRALĂ TRANSPORT GAZ
- STAȚII REGLARE MĂSURĂ GAZ

CALITATEA MEDIULUI NATURAL / CONSTRUIT

CALITATEA AERULUI

POLUARE ELECTROMAGNETICĂ

- LEA 20 KV

POLUARE OLFACTIVĂ

- CIMITIR

CADRUL NATURAL

- ROSPA0028 "DEALURILE TÂRNAVELOR ȘI VALEA NIRAJULUI"

CALITATEA SOLULUI

RISC DE EXPLOZIE

- MAGISTRALĂ TRANSPORT GAZ / SRM

PROCESE DE RISC GEOMORFOLOGIC

- RISC MEDIU DE DECLANȘARE A ALUNECĂRIILOR DE TEREN

Sat Tâmpa	Intravilan (ha)
Trupuri Existente	
T1 - Trup Principal	39.42
T2	0.53
Total	39.95

SAT TÂMPA - EXTINDERI / EXCLUDERI PROPUSE		SUPRAFAȚĂ
1 ZONĂ CIMITIR		1.17 ha
CORECTURI LIMITĂ INTRAVILAN		1.40 ha
TOTAL		2.57 ha

- ### REPERE LOCALE SAT TÂMPA
- Școală
 - Biserica Reformată
 - Clopotniță
 - Cimitir



ZONE FUNCȚIONALE SAT TÂMPA

	EXISTENT	
	Suprafața (ha)	% din total intravilan
Locuințe și funcțiuni complementare, din care:	9.48	23.73
• Locuințe cu regim mediu de înălțime	0.00	
• Locuințe cu regim mic de înălțime	9.48	
Instituții și servicii de interes public	0.38	0.95
Unități industriale și de depozitare	0.00	0.00
Unități agricole	0.43	1.08
Căi de comunicație și transport din care:	2.35	5.88
• căi feroviare și construcții aferente	0.00	
• căi rutiere / pietonale și construcții aferente	2.35	
Spații verzi, agrement, perdele de protecție	2.24	5.61
Construcții tehnico-edilitare	0.05	0.13
Gospodărie comunală, din care:	0.28	0.70
• cimitire	0.28	
• Destinație specială	0.00	0.00
Ape	0.30	0.75
Terenuri agricole	24.44	61.18
Păduri	0.00	0.00
Terenuri neproductive	0.00	0.00
TOTAL INTRAVILAN	39.95	100.00

COMUNA GĂLEȘTI

DISFUNCȚIONALITĂȚI	PRIORITĂȚI
Lipsa zonei de siguranță / protecție de-a lungul autostrăzii propuse, DJ și DC.	Instaurarea distanțelor între construcții, în localitate: - 12 m din ax DJ, pe ambele părți; - 10 m din ax DC / străzi, pe ambele părți; Instaurarea zonei de protecție de la marginea exterioară a zonei de siguranță: - 50 m la autostrada propusă, pe ambele părți; - 20 m la DJ, pe ambele părți; - 18 m la DC, pe ambele părți.
Lipsa zonei de siguranță / protecție de-a lungul CF.	Instaurarea zonei de siguranță de - 20 m din ax CF, pe ambele părți; Instaurarea zonei de protecție de - 100 m din ax CF, pe ambele părți.
Stații CF insuficient amenajate.	Modernizarea haltei CF, inclusiv a spațiilor publice exterioare.
Rețea strădală nemodernizată, fără trotuare, fără sistem de colectare al apelor pluviale.	Modernizarea carosabilului, trotuarelor, canalizării pluviale, marajului rutier, semnaltării circulației, după realizarea sau modernizarea rețelelor sustenabile.
Zone conflictuale între autovehicule, pietoni.	Toate traseele pietonale și spațiile publice, vor fi amenajate cu pavaje, vor fi îmbogățite cu amenajări peisagice, obiecte decorative statice, mobilier urban și vor fi iluminate favorizant.
Număr insuficient de parcuri publice.	Amenajarea de parcuri publice (1 parcare / 5 locuințe, 1 parcare / 1 apartament, 1 parcare / 30 salariați în adm. + 20 %, 1 parcare / 50 mp comerț, 5 parcuri / biserică, 1 parcare / 30 locuri cămin cultural sau teren sport, 1 parcare / 4 cadre didactice sau sanitare, 1 parcare / 5 locuri restaurant, 4 parcuri / 10 patcuri casare, 1 parcare / 100 mp clădiri agro-industriale și depozite).
Insuficiența transportului în comun, cu un grad scăzut de confort.	Extinderea și reorganizarea transportului în comun în toate satele comunale. Se va prevedea min. 1 parcare pt. autoutilitate și 1 parcare pt. mijloacele de transport în comun în fiecare sat.
DISFUNCȚIONALITĂȚI	PRIORITĂȚI
Terenuri cu risc mediu de declanșare a alunecărilor de teren.	Interdicție temporară de construire până la elaborarea de studii geotehnice pentru fiecare construcție, care să determine condițiile de amplasare-fundare. Nu se permit modificări importante ale parametrilor de pantă: tăierea pantii, supraîncărcarea pantii etc. Se interzic: deșchirările, excavările la baza versanților. Se recomandă construcții din materiale ușoare cu regim de înălțime de max. D+P+M, PCT max. = 15% și plantarea zonelor afectate cu esențe cu rădăcină adâncă.
Terenuri cu risc de inundabilitate prin revărsare de intensitate mică, cu frecvență ridicată (asigurare 3-5 %)	Interdicție de construire, cu excepția lucrărilor de supraveghere a digurilor, efectuarea de lucrări hidrotehnice: diguri, regularizarea și adâncirea cursurilor de apă, redimensionarea unor poduri și podete și interdicția depozitării de deșeurii menajere / deșeurii animale pe malul cursurilor de apă.
Terenuri cu risc de inundabilitate prin revărsare de intensitate mare, cu frecvență scăzută (asigurare 1 %)	Interdicție temporară de construire până la regularizarea albiilor cursurilor de apă, realizarea canalizării apelor pluviale, conform volumului de apă de versant, amenajarea de drenuri, decompactarea solului și lucrări pedomeiorative. Se recomandă plantarea terenurilor cu specii arboricole absorbante (plop și arin).
Imagine urbană și relații spațiale neconcordante.	Se recomandă o îmbunătățire a relațiilor cu strada și pietonale, împrejmuirilor, acceselor auto și pietonale, al spațiilor plantate și cu cursurile de apă. Se vor amenaja tălăcuri, ziduri de sprijin, podete, mobilier urban. Se va păstra regimul de înălțime specific zonei.
Spații insuficiente pentru dezvoltare.	Extinderea intravilanului și elaborarea de PUZ-uri pentru parcelare și schimbarea destinației terenului agricol. Se interzic construcțiile pe terenurile fără acces direct la parcelă. Înglobarea unor noi zone de centralitate în zonele de extindere propuse (10% din teren). Rezervarea de terenuri cu destinația: activități agro-industriale de depozitare.
DISFUNCȚIONALITĂȚI	PRIORITĂȚI
Poluare electromagnetică datorată LEA	Se interzice amplasarea construcțiilor în zona de protecție LEA 20 KV (pe o fașe de 24 m).
Poluare olfactivă	Se interzice amplasarea locuințelor în zona de protecție sanitară a dispensariului veterinar pe o rază de 30m, a stației de epurare containerizate pe o rază de 50m.
Risc tehnogen (de explozie)	Se interzice amplasarea construcțiilor în zonele cu risc de explozie: în zona de protecție magistralilor de gaz SRM.
Spații verzi publice insuficiente.	Se vor rezerva terenuri pt. spații verzi publice (min. 26 mp / locuitor). Se va planta vegetație arboricolă pe terenurile în pantă, degradate, pe malurile cursurilor de apă și de-a lungul traseelor pietonale.
Lipsa zonelor de protecție sanitară de-a lungul cursurilor de apă	Instaurarea zonei de protecție sanitară: - câte 15 m din albia minoră pe ambele maluri ale cursurilor de apă cadastrale - peste 5 km lungime - câte 5 m din albia minoră pe ambele maluri ale cursurilor de apă cadastrale - sub 5 km lungime
Poluare fizică, chimică și organică a apei / solului, datorită depozitării neautorizate de deșeurii	Interzicerea și sancționarea depozitării și deversării de deșeurii menajere / rumegaj / deșeurii animale pe malurile cursurilor de apă și refacerea cadrului natural - ecologizarea și refacerea sit-urilor contaminate. Se vor promova min. 2 campanii de salubritate a malurilor cursurilor de apă / an. Lucrările de decolmatăre a albiilor se vor executa din 5 în 5 ani. Se vor promova operațiuni urbanistice de parcelare, construire de locuințe sociale echipate cu utilități și programe de asistență socială.
Risc social	Se impune promovarea conceptului de energie regenerabilă pe baza unor studii de fundamentare. Se vor respecta distanțele sanitare între locuințe și: - parcuri eoliene: 1000 m. - parcuri fotovoltaice: 500 m.

DISFUNCȚIONALITĂȚI	PRIORITĂȚI
Lipsa de perchele de protecție de-a lungul circulației importante: autostrada propusă, DJ, CF.	Plantarea de fâșii verzi de protecție de-a lungul căilor de circulație importante: autostrada propusă, DJ și CF, fără a periclită vizibilitatea la trafic. Realizarea de spații verzi de aliniament între carosabil / CF și zona rezidențială, peste tot unde este posibil.
Lipsa de perdele de protecție la unitățile agricole, industriale / depozitare, gospodărie comunală, construcții tehnico-edilitare.	Amenajarea de perdele de protecție, minim 20% din suprafața terenurilor rezervate pentru: unități agricole, industriale / depozitare, cimitire și construcții tehnico-edilitare. Realizarea de perdele de protecție de min. 10 m lățime în incintele ce se învecinează cu zonele de locuit și cu dotări social-culturale.
Lipsa spațiilor plantate pe terenurile riverane cursurilor de apă / iazurilor	Plantarea cu vegetație arboricolă (salcâm, pin, salcie, etc) pe terenurile riverane cursurilor de apă / iazurilor.
Lipsa amenajărilor aferente spațiilor verzi publice, de agrement și terenurilor de sport	Amenajarea de parcuri / grădini publice (15 mp / locuitor), scuaruri (2,5 mp / locuitor), locuri de joacă pt. copii (1,3 mp / locuitor), zone de agrement (min. 10 mp / locuitor), terenuri de sport conform normelor în vigoare. Se vor promova spațiile verzi de protecție a versanților, malurilor cursurilor de apă și de-a lungul traseelor pietonale.
PROTEJAREA ZONELOR: CU VALOARE DE PATRIMONIU ȘI PE BAZA NORMELOR SANITARE ÎN VIGOARE FAȚĂ DE CONSTRUCȚII ȘI CULOARE TEHNICE CU DESTINAȚIE SPECIALĂ, ZONE POLUATE	
DISFUNCȚIONALITĂȚI	PRIORITĂȚI
Lipsa delimitării zonei de protecție aferente monumentelor istorice.	Instaurarea zonei de protecție și stabilirea lucrărilor de intervenție la monumente (consolidare, restaurare, modernizare, punere în valoare / introducerea în circuit public / păstrare perspective spre monumente).
Lipsa identificării exacte a perimetrelor cu situri arheologice.	În siturile reparate se va solicita "ceretarea arheologică preventivă", iar în zona de protecție a siturilor se va solicita, suprașterea arheologică obligatorie" pentru toate lucrările care afectează solul, indiferent de caracter - privat sau comunitar, edilitar sau industrial, gospodăresc, utilitar sau agricol.
Zone naturale protejate definite în Natura 2000 ce necesită reglementarea activităților și regimului de protecție.	Reglementarea protecției și activităților în cadrul SCI și SPA.
Lipsa zonei de protecție sanitară din jurul fermelor agrozootehnice.	Se vor respecta normele sanitare conf. OMS 119/2014 modificat prin HG 741/2016 și prin OMS 994/2018 privind distanțele minime de protecție sanitară față de fermele zootehnice.
Lipsa zonei de protecție sanitară între unitățile de învățământ / cultură / sănătate și locuințe.	Instaurarea zonei de protecție la o distanță de 50 m, față de locuințe.
Lipsa zonei de protecție sanitară între unitățile comerciale / prestări servicii și locuințe.	Instaurarea zonei de protecție la o distanță de 15 m, față de locuințe.
Lipsa zonei de protecție sanitară din jurul surselor de poluare.	Se interzice amplasarea locuințelor în zona de protecție sanitară a dispensariului veterinar pe o rază de 30 m, a stației de epurare containerizate pe o rază de 50 m.
Lipsa zonei de protecție sanitară între parcare / grupă compozi / platformă deșeurii / adpost animale și locuințe.	Instaurarea zonei de protecție la o distanță de 10 m, față de locuințe.
Lipsa zonelor sanitare cu regim sever în jurul surselor de apă.	Instaurarea zonelor de protecție împrejmuite în jurul captărilor de apă (100 m în amonte de priză, 25 m în aval și lateral de priză), stației de tratare apă (R=20 m), stației de pompare (R=10 m) și rezervorului de apă (R=20 m).
Rețea insuficientă de alimentare cu apă și canalizare	Extinderea rețea de alimentare cu apă și de canalizare și instaurarea zonei de protecție sanitară cu regim sever pe o distanță de 10 m din ax, în fiecare parte și 30 m față de orice sursă de poluare la conductele de aducțiune apă.
Ape uzate insuficient epurate.	Realizarea stației de epurare containerizate și instaurarea zonei de protecție de 50 m față de locuințe.
Distanța neadecvată între fosele septice și fântâni	Distanța minimă admisă este de 30 m.
Lipsa zonei de protecție aferentă LEA și antenelor GSM / relelor radio-TV.	Se interzice amplasarea construcțiilor în zona de protecție LEA 20 KV (pe o fașe de 24 m). Nivelul admis de radiație al unei antene de telefonie mobilă sau rețea este cuprins între 4.5 și 9 W/mp (Ordinul Ministerului Sănătății Publice nr. 1193 / 29.09.2006).
Lipsa zonei de protecție aferentă conductor de transport gaz, SRM (cu risc de explozie).	Instaurarea zonei de protecție la o distanță de: - 2000 m între conducta de transport gaz și balastiere în albia râurilor avânt; - 1000 m între conducta de transport gaz și balastiere în albia râurilor amonte; - 250 m între conducta de transport gaz și poligone de tragere, depozite de material exploziv, cariere; - 20 m între conducta de transport gaz și clădiri peste 4 etaje; - 200 m între conducta de transport gaz și clădiri peste 4 etaje; - 30 m între conducta de transport gaz și depozite GPL / stații de carburanți / incintă SRM; - 20 m între conducta de transport gaz și posturile electrice de transformare; - 50 m între conducta de transport gaz și autostradă / CF / depozit gunoi / împrejmuirea aferentă sonderilor de extracție gaz; - 22 m între conducta de transport gaz și DN; - 20 m între conducta de transport gaz și DJ; - 18 m între conducta de transport gaz și DC, străzi; - 6 m între conducta de transport gaz și parcuri, diguri, păduri.
Nevalorificarea energiei regenerabile	Se impune promovarea conceptului de energie regenerabilă pe baza unor studii de fundamentare. Se vor respecta distanțele sanitare între locuințe și: - parcuri eoliene: 1000 m. - parcuri fotovoltaice: 500 m.

Acest document este proprietatea firmei Eco Maps srl și nu poate fi folosit, transmis sau reproducut total sau parțial, fără autorizarea expresă și scrisă; utilizarea sa trebuie să fie conformă cu actele emise care îl fac elaborat. Documentul este valabil numai cu semnăturile și ștampilele în original.

proiectant general: **ECO MAPS**

beneficiar: **Orașul Miercurea Nirajului**
Piața Bocskai István nr. 54, Oraș Miercurea Nirajului, Jud. Mureș

denumire proiect: **Actualizare P.U.G. și R.L.U. Oraș Miercurea Nirajului, Jud. Mureș**

sc.eco.maps srl
str. Someșului, nr. 2C, sc. 2, ap. 2, sat Florești, comuna Florești, JU. CLUJ

șef proiect arh. urbanist: **Laura Ioana BAURDA**

arh.: Mihai MARTIN, Ana-Maria CORBADE

dr. geogr.: Lorendana BUFINEA, Daniela ROMAN

geogr.: Adrian PODARU

proiect nr. 118 / 2020 | fază: Propuneri de Dezvoltare

denumire planșă: **SITUAȚIA EXISTENTĂ, DISFUNCȚIONALITĂȚI SAT TÂMPA**

scara: 1:5.000 | data: mar. 2021 | planșă: SED